

VALSTS ZEMES DIENESTS

TELPU GRUPAS KADASTRĀLĀS
UZMĒRĪŠANAS LIETA

Telpu grupas kadastra apzīmējums:01000150063001019
Nosaukums:Dzīvoklis
Adrese:Hāpsalas iela 26 - 19, Rīga
Kadastrālās uzmērīšanas datums:15.10.2002

Reģionālās nodaļas vadītājs (pilnvarotā persona):

*Valsts zemes dienesta
Rīgas reģionālās nodaļas
Klientu apkalpošanas un informācijas centra
Klientu apkalpošanas daļas
vecākā Klientu apkalpošanas konsultante*
_____ (vārds, uzvārds) *Špane*

[Paraksts]
_____ (paraksts)

Datums: _____ gada 14 -10- 2020

Izdrukas ID: 390002432822	Izdrukas datums: 12.10.2020	1 no 3
---------------------------	-----------------------------	--------

Skaidrojumi:

Nav - Kadastra informācijas sistēmā dati nav reģistrēti, Nav - atbilstoši normatīvajiem aktiem dati netiek reģistrēti

Telpu grupas kadastrālās uzmērīšanas lieta

1. Kadastra objekta identifikators

1.1. Telpu grupas kadastra apzīmējums:.....01000150063001019

1.2. Nekustamā īpašuma kadastra numurs:.....Nav

10. Būves pamatdati

10.1. Būves kadastra apzīmējums:.....01000150063001

10.1.1. Adrese:.....Hāpsalas iela 26, Rīga

10.1.2. Nosaukums:.....Dzīvojamā māja

10.1.3. Galvenais lietošanas veids:.....1122 - Triju vai vairāku dzīvokļu mājas

10.1.4. Kopējā platība (m²):.....915.4

10.1.5. Apbūves laukums (m²):.....395.3

10.1.6. Virszemes stāvu skaits:.....2

10.1.7. Pazemes stāvu skaits:.....1

10.1.8. Telpu grupu skaits:.....27

10.1.9. Eksploatācijā pieņemšanas gads(-i):.....1994, 2005

10.1.10. Eksploatācijas uzsākšanas gads:.....1910

10.1.11. Nolietojums (%):.....66

10.1.12. Nolietojuma aprēķina datums:.....09.09.2020

10.1.13. Kadastrālās uzmērīšanas datums:.....18.09.2020

10.1.14. Būve ir pirmsreģistrēta:.....Nē

10.1.15. Veicot kadastrālo uzmērīšanu, būve apvidū nav konstatēta:.....Nē

10.1.16. Būve atrodas vai daļēji atrodas uz zemes vienības ar kadastra apzīmējumu:.....
01000150063

10.1.17. Funkcionāli saistīto ēku kadastra apzīmējumi:.....Nav

11. Būves tips

11.1. Būves kadastra apzīmējums:.....01000150063001

Tipa kods	Tipa nosaukums
11220102	Daudzdzīvokļu 1-2 stāvu mājas

12. Būves konstruktīvie elementi

12.1. Būves ar kadastra apzīmējumu 01000150063001 konstruktīvie elementi:

Nosaukums	Konstrukcijas veids	Materiāls	Eksploatācijā pieņemšanas gads(-i)	Eksploatācijas uzsākšanas gads	Nolietojums (%)
Pamati	Ķieģeļi (lentveida)	Māla ķieģeļi	Nav	1910	60
Ārsienas un karkasi	Koka stāvbūve, Ķieģeļu mūris (1,5 līdz 2,5 ķieģeļu biezumā)	Koka brusas, Māla ķieģeļi	Nav	1910	60
Pārsegumi	Koka siju pārsegums ar koka aizpildījumu, Monolītā dzelzsbetona klājs	Koka sijas, Monolītais dzelzsbetons	Nav	1910	60
Lumts (nesošā konstrukcija)	Koka konstrukcijas	Koka spāres	Nav	1910	80
Lumts (segums)	Skārda loksnes ar antikorozijas pārklājumu	Skārda loksnes ar antikorozijas pārklājumu	Nav	1910	80

13. Būves apjoma rādītāji

13.1. Būves ar kadastra apzīmējumu 01000150063001 apjoma rādītāji:

Apjoma rādītāja veids	Apjoma rādītāja nosaukums	Apjoms un mērvienība	Tipa/ elementa kods	Tipa/ elementa nosaukums
Apbūves laukums	Nav	395.3 apbūves laukuma kv.m	Nav	Nav
Kopējā platība	Nav	915.4 kv.m	Nav	Nav

Izdrukas ID: 390002432822	Izdrukas datums: 12.10.2020	2 no 3
---------------------------	-----------------------------	--------

Skaidrojumi:

Nav – Kadastra informācijas sistēmā dati nav reģistrēti; Neregistrē – atbilstoši normatīviem aktiem dati netiek reģistrēti

Apjoma rādītāja veids	Apjoma rādītāja nosaukums	Apjoms un mērvienība	Tipa/elementa kods	Tipa/elementa nosaukums
Būvtilpums	Nav	3705 kub m	Nav	Nav

14. Kopējās platības sadalījums pa platību veidiem

14.1. Telpu grupa ar kadastra apzīmējumu.....	01000150063001019
14.1.1. Kopējā platība (m ²).....	20.6
14.1.1.1. Lietderīgā platība (m ²).....	Nav
14.1.1.1.1. Dzīvokļu kopējā platība (m ²).....	Nav
14.1.1.1.1.1. Dzīvokļu platība (m ²).....	20.6
14.1.1.1.1.1.1. Dzīvojamā platība (m ²).....	15.6
14.1.1.1.1.1.2. Dzīvokļu palīgtelpu platība (m ²).....	5
14.1.1.1.1.2. Dzīvokļu ārtelpu platība (m ²).....	0
14.1.1.1.2. Nedzīvojamo telpu platība (m ²).....	0
14.1.1.1.2.1. Nedzīvojamo iekštelpu platība (m ²).....	0
14.1.1.1.2.2. Nedzīvojamo ārtelpu platība (m ²).....	0
14.1.1.2. Koplietošanas palīgtelpu platība (m ²).....	0
14.1.1.2.1. Koplietošanas iekštelpu platība (m ²).....	0
14.1.1.2.2. Koplietošanas ārtelpu platība (m ²).....	0

16. Telpu grupas pamatdati

16.1. Telpu grupas kadastra apzīmējums:.....	01000150063001019
16.1.1. Adrese:.....	Hāpsalas iela 26 - 19, Rīga
16.1.2. Nosaukums:.....	Dzīvoklis
16.1.3. Lietošanas veids:.....	1122 - Triju vai vairāku dzīvokļu mājas dzīvojamo telpu grupa
16.1.4. Stāvs (stāvi), kurā atrodas telpu grupa:.....	2
16.1.5. Telpu skaits:.....	2
16.1.6. Kopējā platība (m ²):.....	20.6
16.1.7. Kadastrālās uzmērīšanas datums:.....	15.10.2002
16.1.8. Eksploatācijā pieņemšanas gads(-i):.....	Nav
16.1.9. Telpu grupa ietilpst dzīvokļa īpašumā ar kadastra numuru:.....	Nav
16.1.10. Telpu grupa ietilpst būvē ar kadastra apzīmējumu:.....	01000150063001
16.1.11. Būve atrodas vai daļēji atrodas uz zemes vienības ar kadastra apzīmējumu:.....	01000150063

17. Telpu grupas kopējās platības sadalījums pa telpu veidiem un telpu raksturojošie rādītāji

17.1. Telpu grupas kadastra apzīmējums:.....01000150063001019

Numurs	Nosaukums	Veids	Stāvs	Augstums (m)	Mazākais augstums (m)	Lielākais augstums (m)	Platība (m ²)	Eksploatācijā pieņemšanas gads(-i)
1	Virtuve	2 - Dzīvokļa palīgtelpa	2	2.8	Nav	Nav	5	Nav
2	Dzīvojamā istaba	1 - Dzīvojamā telpa	2	2.8	Nav	Nav	15.6	Nav

18. Labiekārtojumi

18.1. Telpu grupas kadastra apzīmējums:.....01000150063001019

Reģistrētie labiekārtojumi		Noteikšanas veids (ja ir)	Apjoms (ja ir)
Apkure. Vietējā Krāsns		Dokuments	
Apkure. Vietējā Plīts		Dokuments	
Elektroapgāde. Centralizētā		Dokuments	
Kurināmais. Cietais		Dokuments	
Vēdināšana. Dabiskā		Dokuments	

18.1.1. Labiekārtojumu datums:12.10.2020

Izdrukā ID: 390002432822	Izdrukā datums: 12.10.2020	3 no 3
--------------------------	----------------------------	--------

Skaidrojumi:

Nav - Kadastra informācijas sistēmā dati nav reģistrēti; Neregistrē - atbilstoši normatīvajiem aktiem dati netiek reģistrēti

Būves punkta koordinātas
Latvijas koordinātu sistēmā LKS-92

Punkta nr	x	y
1	317597.93	507398.50

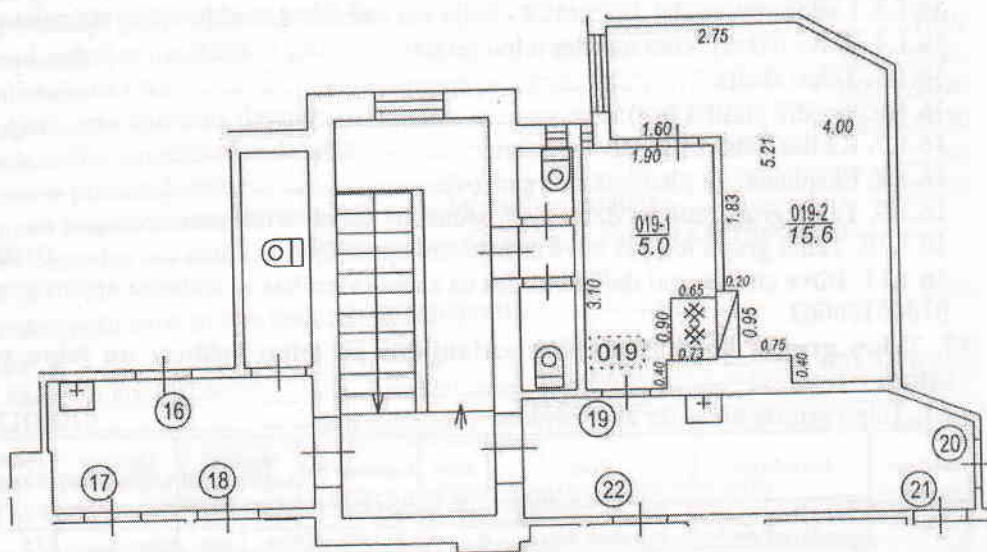
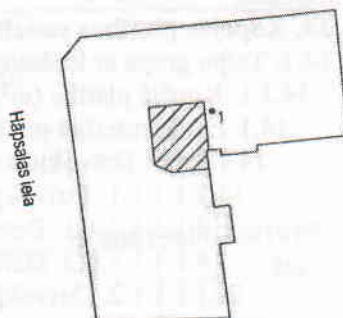

Izgatavots no VZD arhīva materiāliem bez apsekošanas apvidū

TELPU GRUPAS PLĀNS	
KADASTRA APZĪMĒJUMS	MĒROGS
01000150063001019	1 : 100